

Instalación de Cheque Digital (Equipo Cliente)

Requisitos

- I. El equipo debe contar con una versión igual o superior a **Internet Explorer 9**. (Internet Explorer 11 recomendado).
- II. El equipo debe contar con una versión igual o superior a **Windows 7** (recomendado).
- III. El equipo debe contar con una versión igual o superior a **.NET Framework 4**.
- IV. Acceso a Internet. Y permiso de acceso a los puertos necesarios para utilizar el aplicativo:
 - I. 443
 - II. 80
 - III. 4443

Los cuales accederán a el url de la aplicación que tendrá un formato como el siguiente:

[https://depositoonline.\[DominioEntidad\].com.ar](https://depositoonline.[DominioEntidad].com.ar)

- V. Ser administrador local del equipo.

Paso 1: Instalación de software Burroughs

Para la instalación del software controlador del escaner se usará el archivo "**ChequeDigital.rar**" que podrá ser descargado desde https://www.bancor.com.ar/718_APP/empresas/canales-de-autogesti%C3%B3n/cheque-digital/ → **Instaladores.-**

Organizar	Incluir en biblioteca	Compartir con	Grabar	Nueva carpeta
Favoritos	Nombre	Fecha de modifica...	Tipo	Tamaño
Descargas	chequedigital.rar	12/09/2017 03:01 ...	Archivo WinZip	25.424 KB
Sitios recier	...	08/09/2017 11:04 a...	Hoja de cálculo d...	21 KB
Escritorio	ReporteDepositos...	06/09/2017 09:35 a...	Archivo de valores...	125 KB
OneDrive	...	05/09/2017 04:50 ...	Presentación de ...	1.843 KB
	...	31/08/2017 04:12 ...	Presentación de ...	1.350 KB

Hacer doble click sobre el ícono del archivo descargado.-

Nombre	Tamaño	Comprimido	Tipo	Modificado	CRC32
..			Carpeta de archivos		
Driver			Carpeta de archivos	11/01/2017 11:14 a.m.	
MiddlewareCOMServer			Carpeta de archivos	28/12/2015 11:27 a.m.	

Dentro de la Carpeta **Driver**, entre los archivos se abrirá el archivo llamado "**Setup.exe**"

Name	Type	Compressed size	Password ...	Size
AdaptiveKernel	File folder			
Minimum-CAPI-Install	File folder			
AUTORUN.INF	Setup Information	1 KB	No	
readme.txt	Text Document	1 KB	No	
ReleaseNotes.rtf	Documento de texto enri...	40 KB	No	
Setup.exe	Application	13.723 KB	No	
SmartSource.ico	Icon	1 KB	No	

Se abrirá la pantalla de administrador preguntándole si desea instalar el driver, clicar **SI**. Luego, se le mostrará la pantalla de instalación, clicar **Next**.

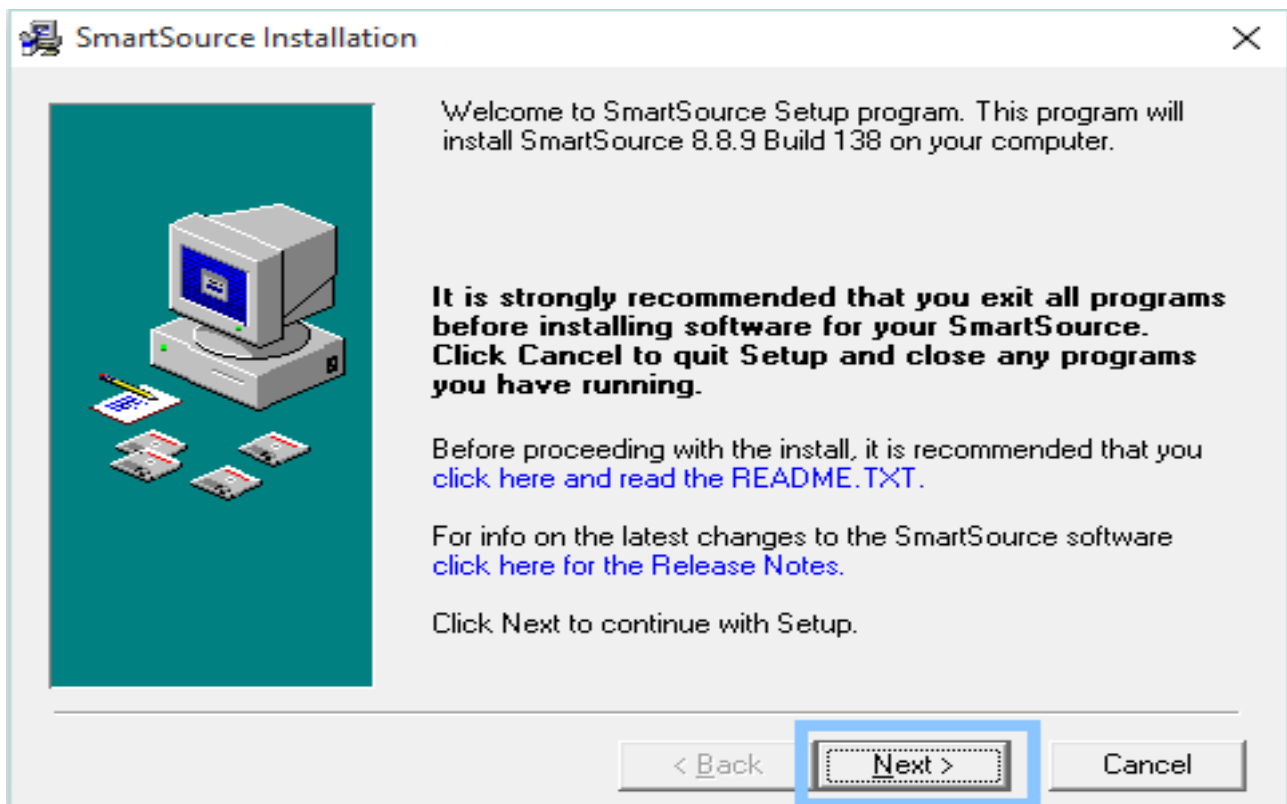

En el caso de que ya haya alguna instalación previa del driver, se le mostrará un botón que dice **UPGRADE**. Haga click en él para continuar.

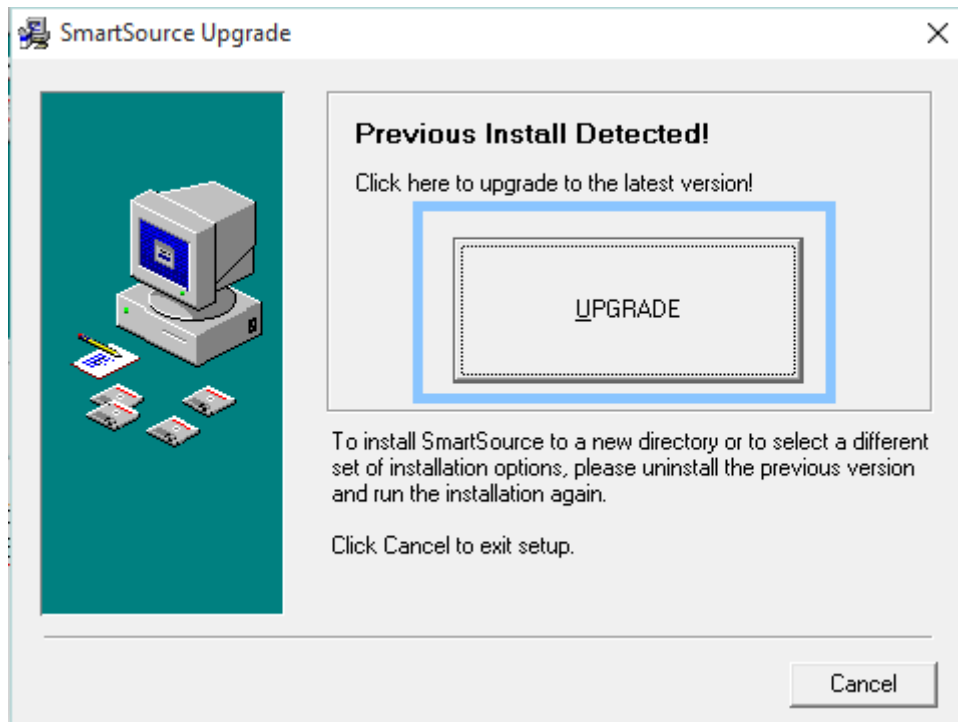

Si todo se instaló correctamente, se mostrará el mensaje de la siguiente imagen. Haga click en **Finish**.

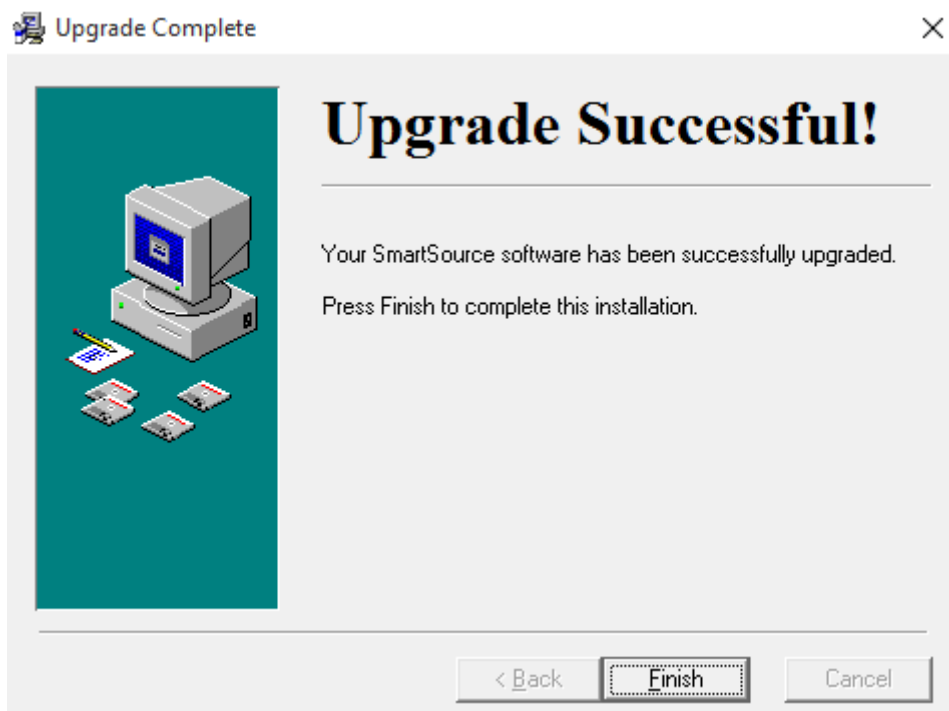

El sistema le pedirá que reinicie el equipo para terminar la instalación. Cierre todos los programas y haga un click en **OK**.

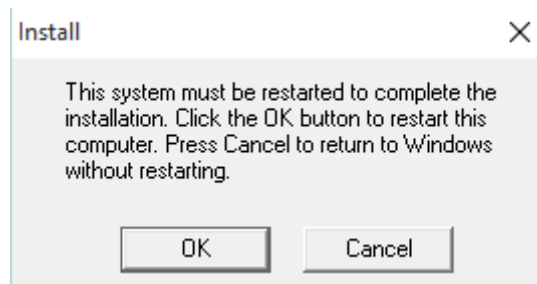

Paso 2: Iniciar el driver

Para iniciar el driver del scanner, es necesario ir a Inicio, buscar Smart Source y aparecerá el siguiente icono:

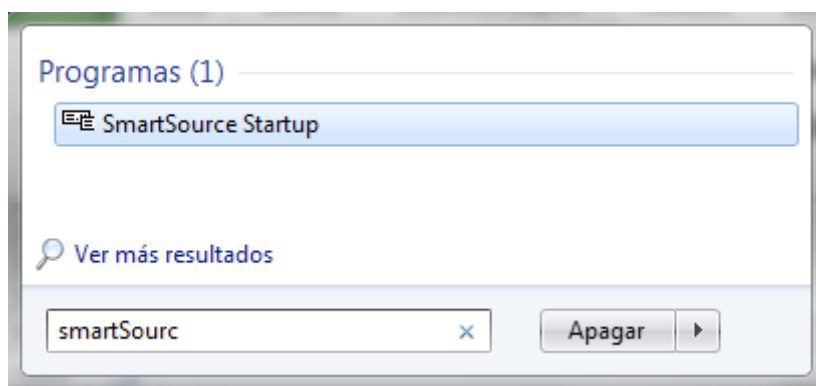

Completar el dialogo de inicio al arrancar por primera vez.

Al hacer click sobre él, aparecerá en la pantalla el inicio de la aplicación



Cuando termine de iniciarse, se minimizará al área de notificaciones (como se ve en rojo).

Paso 3: Instalar el Middleware

Para instalar el middleware, es necesario sobre el archivo descargado ("ChequeDigital.rar")

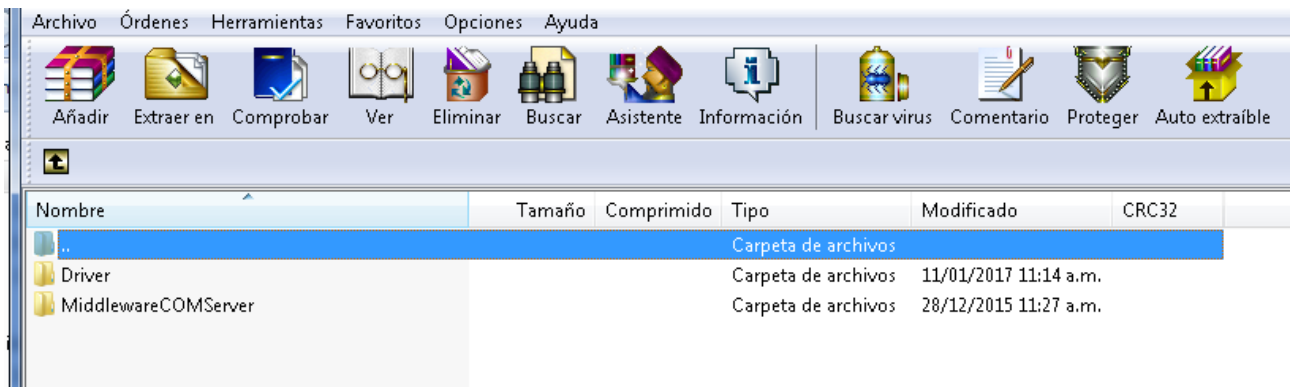

Copiar la carpeta **MiddlewareCOMServer** dentro de la carpeta **SmartSource** ubicada en el disco **C:** de la PC.-

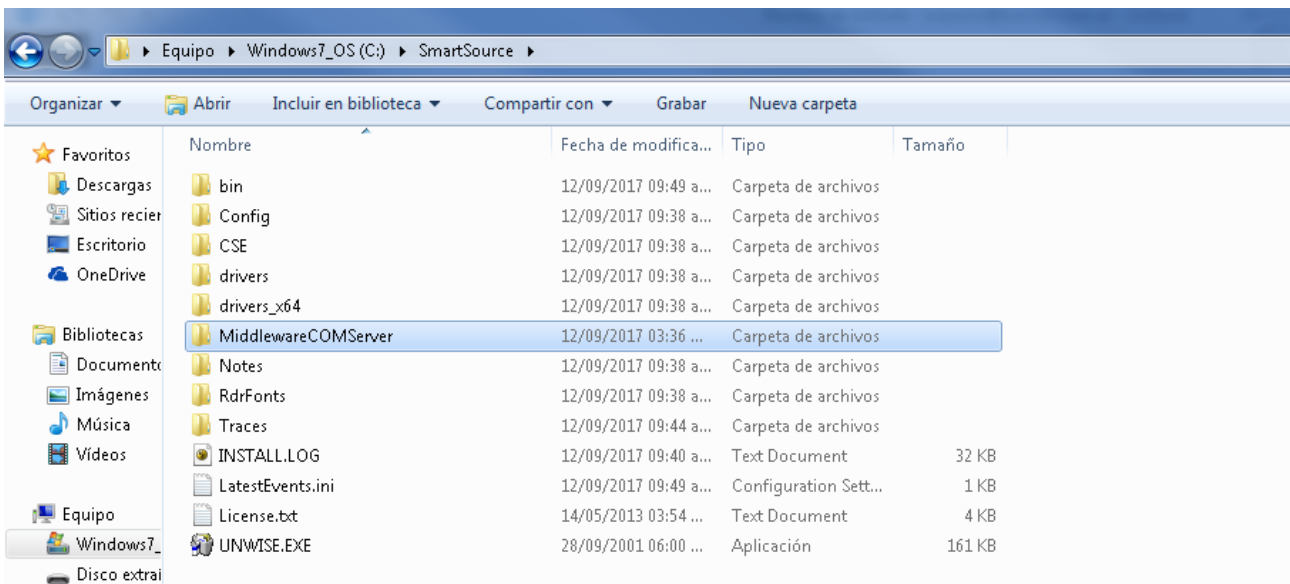

Ingresar al directorio **MiddlewareCOMServer**, hacer click derecho sobre el programa **instalar.cmd** y correrlo como **Administrador**.

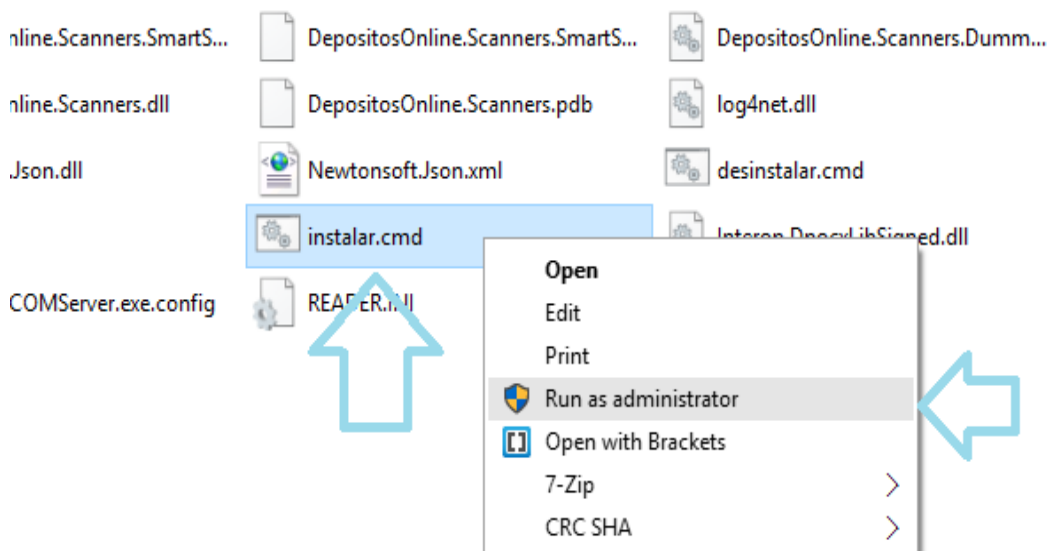

El sistema le preguntará si desea ejecutar la aplicación, hacer click en **SI**.

Si se instala correctamente, el sistema mostrará el siguiente mensaje:

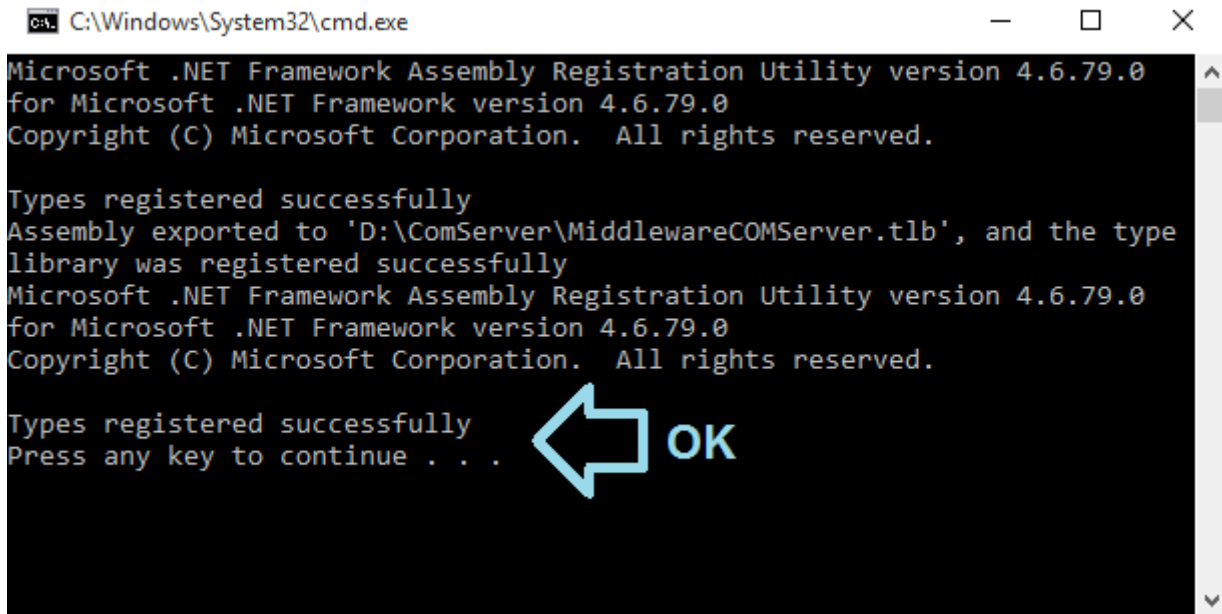

Luego de este paso, cerrar cualquier ventana de Internet Explorer abierta y reiniciarlo para poder utilizar el escaner.

Paso 4: Configuración de Internet Explorer

En este paso se configurará Internet Explorer para admitir controles ActiveX.

Para esto, abrir el navegador e ingresar al botón de configuración ubicado en la parte superior derecha, como se muestra en la imagen.

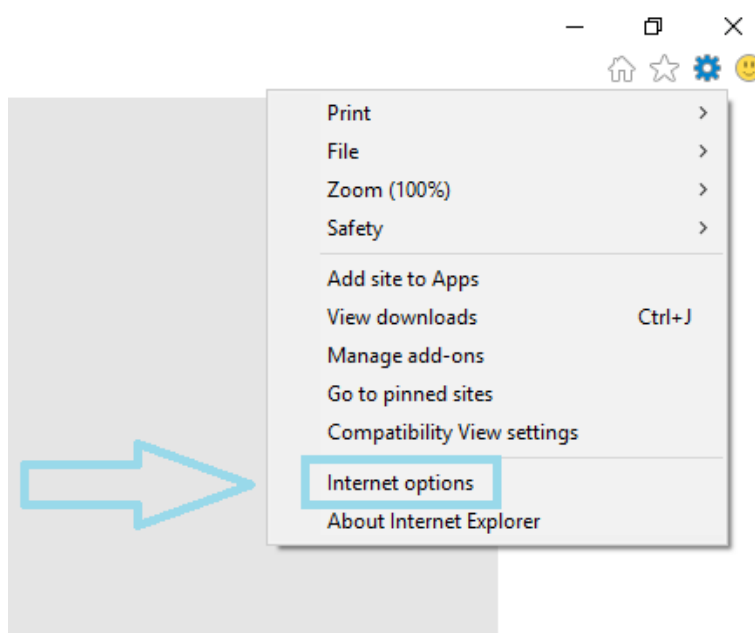

Paso siguiente, se ingresa a **Opciones de Internet > Seguridad > Nivel Personalizado**.

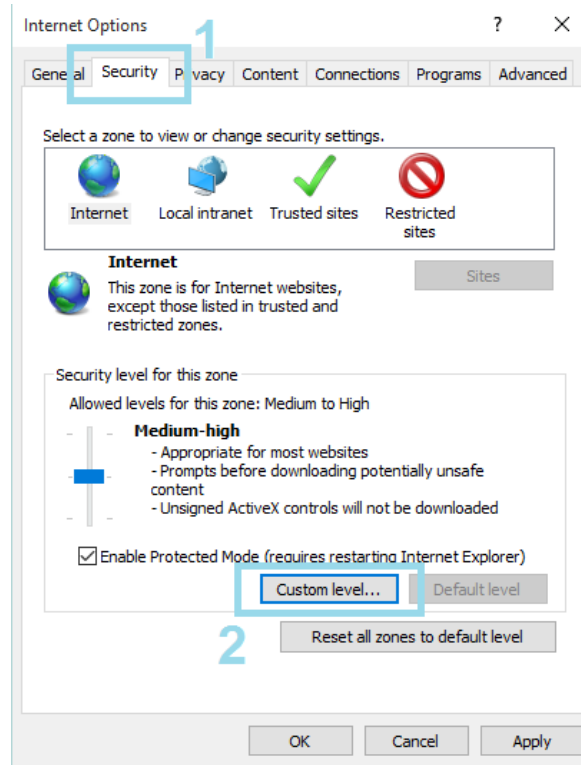

Cuando ingrese en **Nivel Personalizado**, se abrirá la siguiente pantalla:

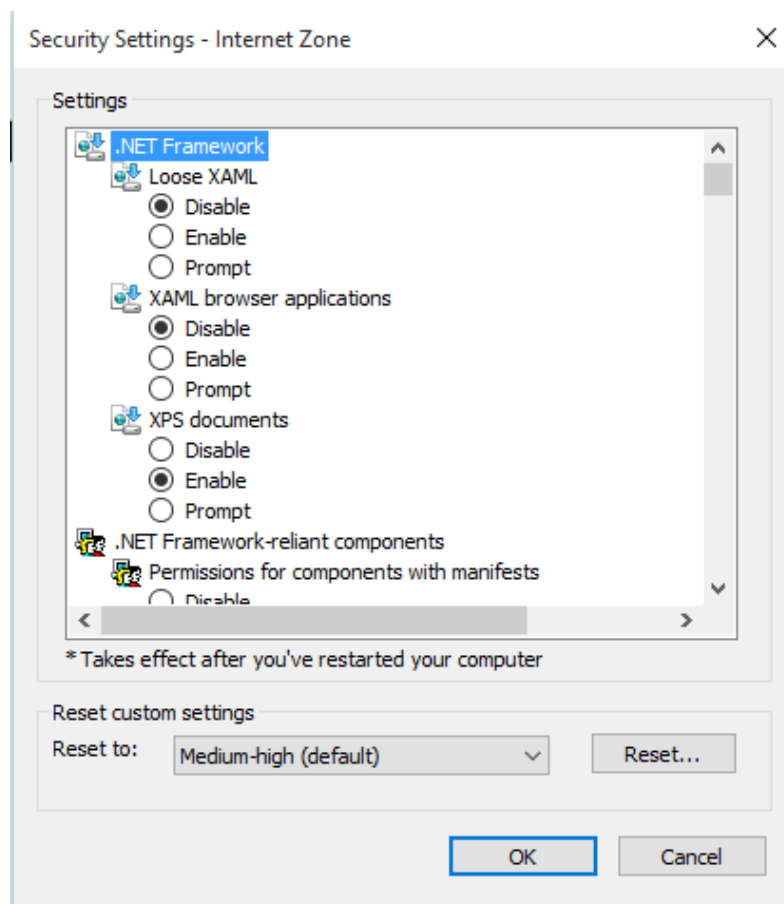

Deslizarse hasta el ítem con el nombre Controles ActiveX:

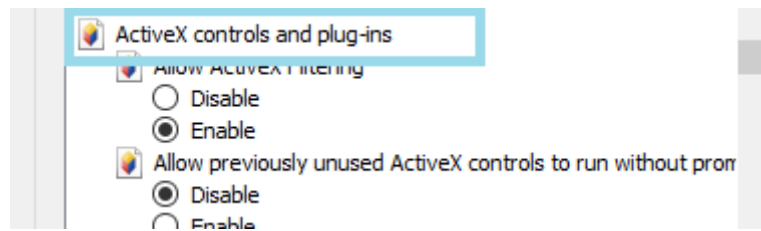

Se deberán activar (en caso de que no estén activos) los siguientes componentes:

- **Descargar controles ActiveX no firmados**
- **Inicializar y generar controles ActiveX no marcados como seguros para script**

Antes:

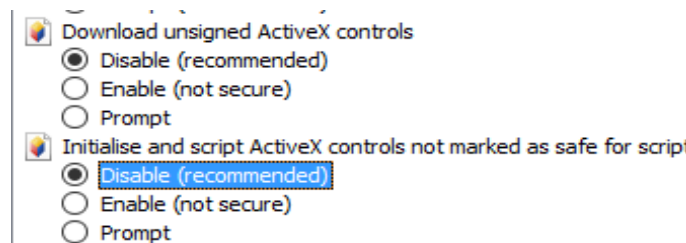

Después:

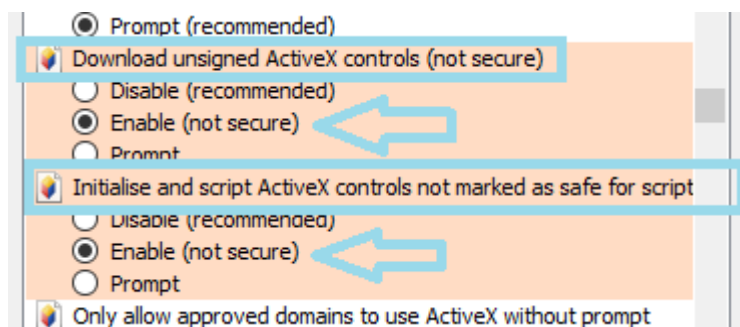

Hacer click en **OK** y el sistema le preguntará si desea aplicar la configuración, hacer click en **SI**.

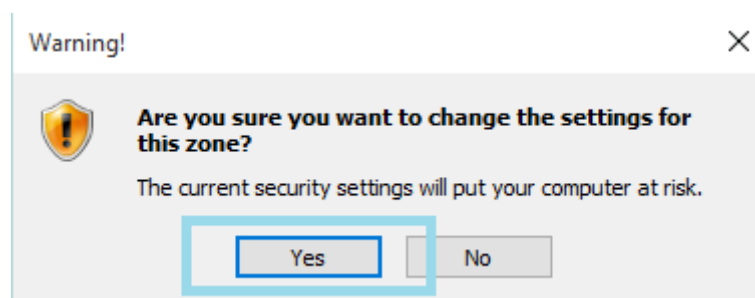

Clickear en **OK** y reiniciar el equipo para que los cambios tengan efecto.

Revisar las propiedades de seguridad de Internet Explorer para habilitar ActiveX. Poner a [DominioEntidad] empresas como Sitio Seguro.

